Comune di Tregnago

Provincia di Verona

PIANO DELL'ILLUMINAZIONE PER IL CONTENIMENTO DELL'INQUINAMENTO LUMINOSO (PICIL)

L.R. 07.08.2009 n. 17
D.G.R.V. n. 65 del 04.07.2014

P. I. C. I. L.

PIANIFICAZIONE COMUNALE
Estratto tav.1 e tav.2 del PAT

B.2

OTTOBRE 2015

L'AMMINISTRAZIONE COMUNALE:

IL TECNICO INCARICATO:
ARCH. PAOLO CATTOZZO

SOCIETA' PROFESSIONALE DI PROGETTAZIONE
PROJECT S.C.A.R.L.
DR. ARCH. CATTOZZO & C. ARCH. SCHIEVI
Via Cesare Battisti, 53 - 37122 Verona
TEL. 045 8350411 - FAX 045 8350415 - info@projectverona.it
REA VERONA 372.414 - C.F./P.IVA 03.723.010.236 - Capitale SOC. € 51.000,00 - www.projectverona.it

IL RESPONSABILE DEL PROGETTO:
ING. STEFANO LONARDI

UNI EN ISO 9001:2008
DQS
CERTIFICATO
SISTEMA DI GESTIONE QUALITÀ CERTIFICATO
Certificato n. 5250

RESPONSABILE PROGETTO:
Firma di controllo
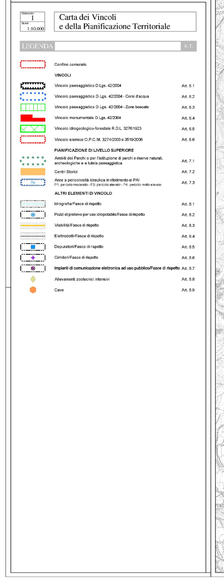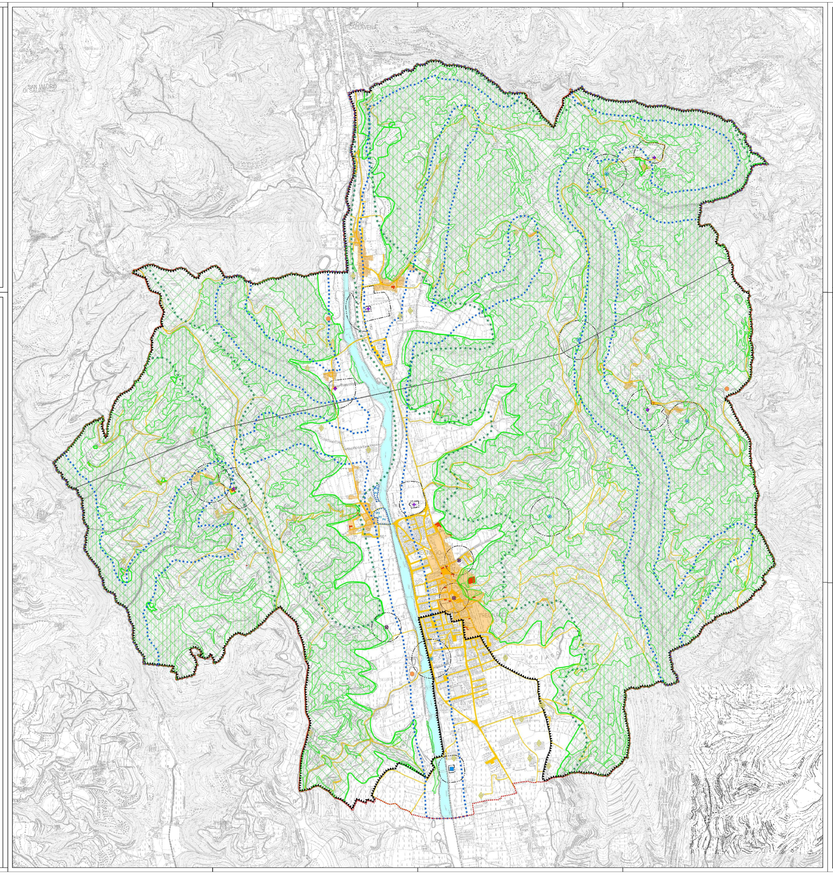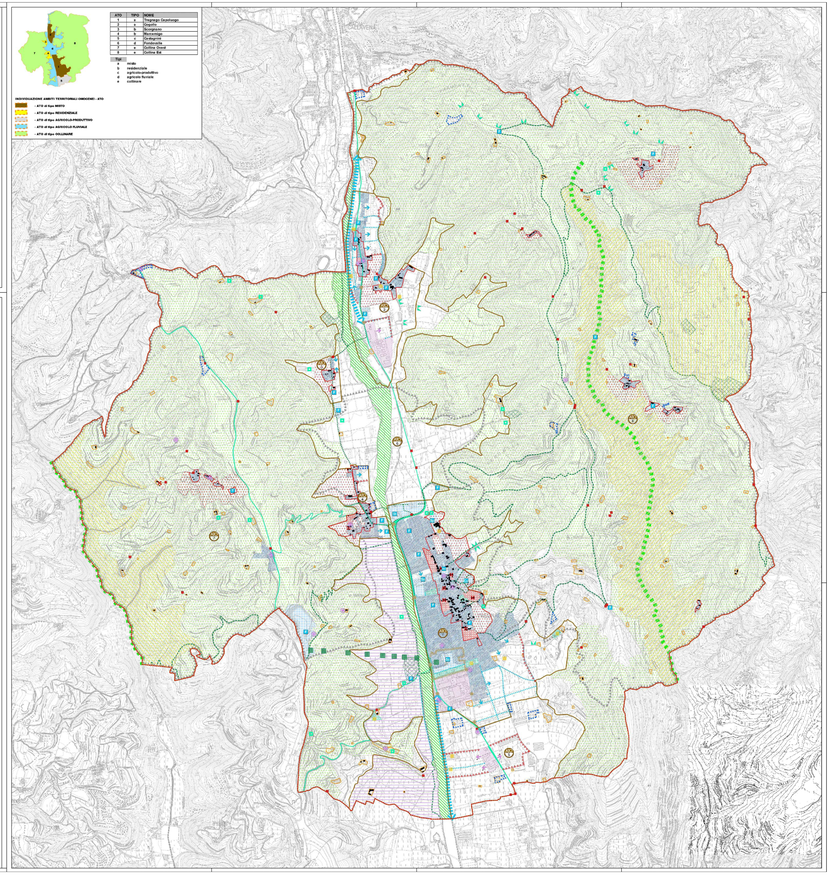
15/13.PU	rev. n.	data	motivo